新たな景色を共に見よう

2023 12.11 Mon
|
2024 02.29 Thu

参加無料

1DAYインターンシップ

お申込はコチラ

schedule

09:30	当社集合
10:00	社内オリエンテーション
12:00	昼食（当社支給）
13:00	札幌市内公立学校現場見学
16:00	帰社、解散

その他詳細はウラ面をご確認ください

特典

ひつまぶし

昼食を当社で支給

WEBセミナー

お申込はコチラ

時間	1時間程度
内容	●業界研究と動向
	●弊社の役割と仕事

就活に役立つコンテンツもご用意しています

株式会社オオイ工務店

〒065-0014　札幌市東区北14条東14丁目2-8　TEL:011-722-3131　FAX:011-722-3142

オオイ工務店

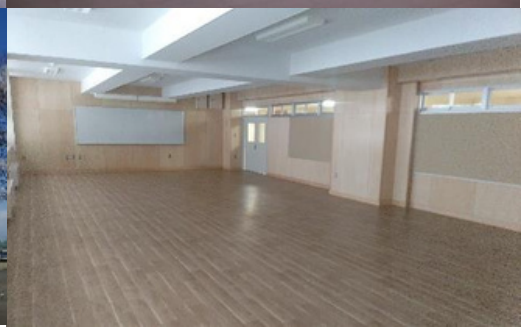

-インターンシップ詳細-

集合時間	午前9時30分
集合場所	オオイ工務店 札幌市東区北14条東14丁目2-8 地下鉄東豊線 環状通東駅より徒歩1分
持ち物	筆記用具
服装	スーツでお越しください
交通費・昼食	当社負担
申込締切日	募集期間一週間前
その他	当日参加できなくなった場合は当社まで電話ください

採用情報抜粋

（詳しくはHPまで）

1. 札幌市内及び近郊の現場（転勤無し）
2. 完全週休二日（受注は官庁工事9割）
3. 住居提供可（3年間無償・自社ﾏﾝｼｮﾝ）
4. 建築士、施工管理技士 に関する学校費全額補助実績あり

株式会社オオイ工務店

お問合せ先：人事担当/青木　TEL：011－722-3131　FAX：011-722-3142

メールアドレス：kkooi-25@pluto.plala.or.jp